

LEEP (Loop Electrosurgical Excision Procedure)

If your pap test was abnormal, you may need LEEP as a treatment. LEEP is done to remove tissue from the cervix.

Arrive on time for your treatment. It takes about 15-20 minutes. Plan on being here at least 1 hour.

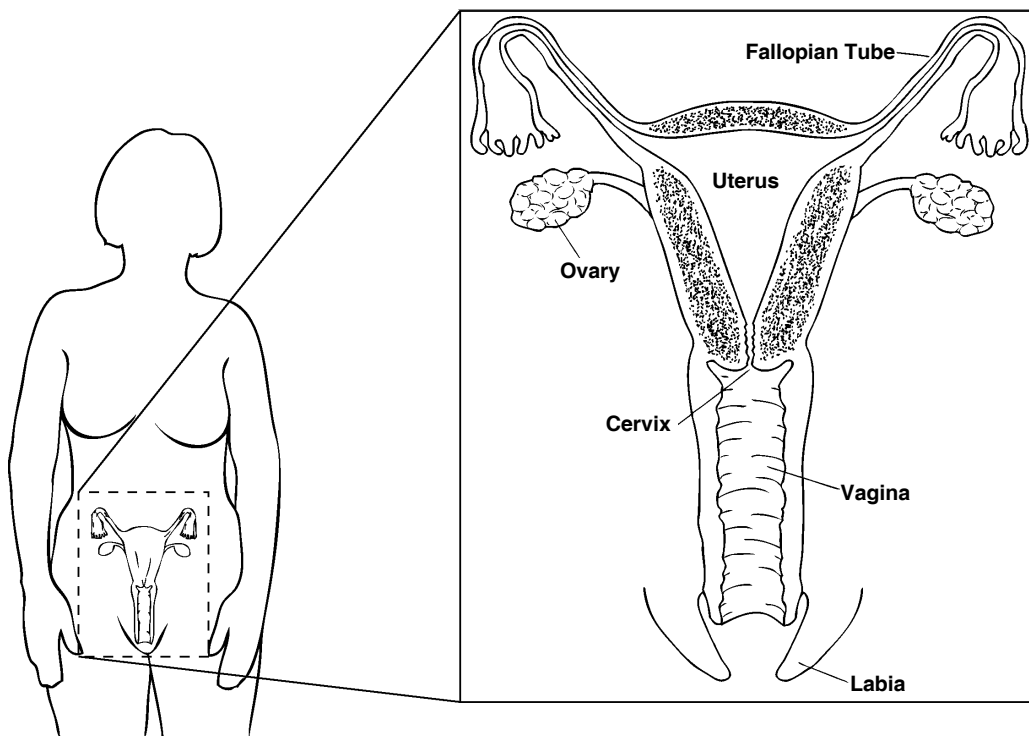

Procedimiento de escisión electroquirúrgica con asa (LEEP)

Si los resultados de su examen de Papanicolau no fueron normales, posiblemente necesite un procedimiento de escisión electroquirúrgica con asa (LEEP, por sus siglas en inglés) como tratamiento. El LEEP se realiza para extirpar tejido del cuello uterino.

Llegue puntualmente a su tratamiento. Este demora alrededor de 15 a 20 minutos. Planifique estar aquí por lo menos 1 hora.

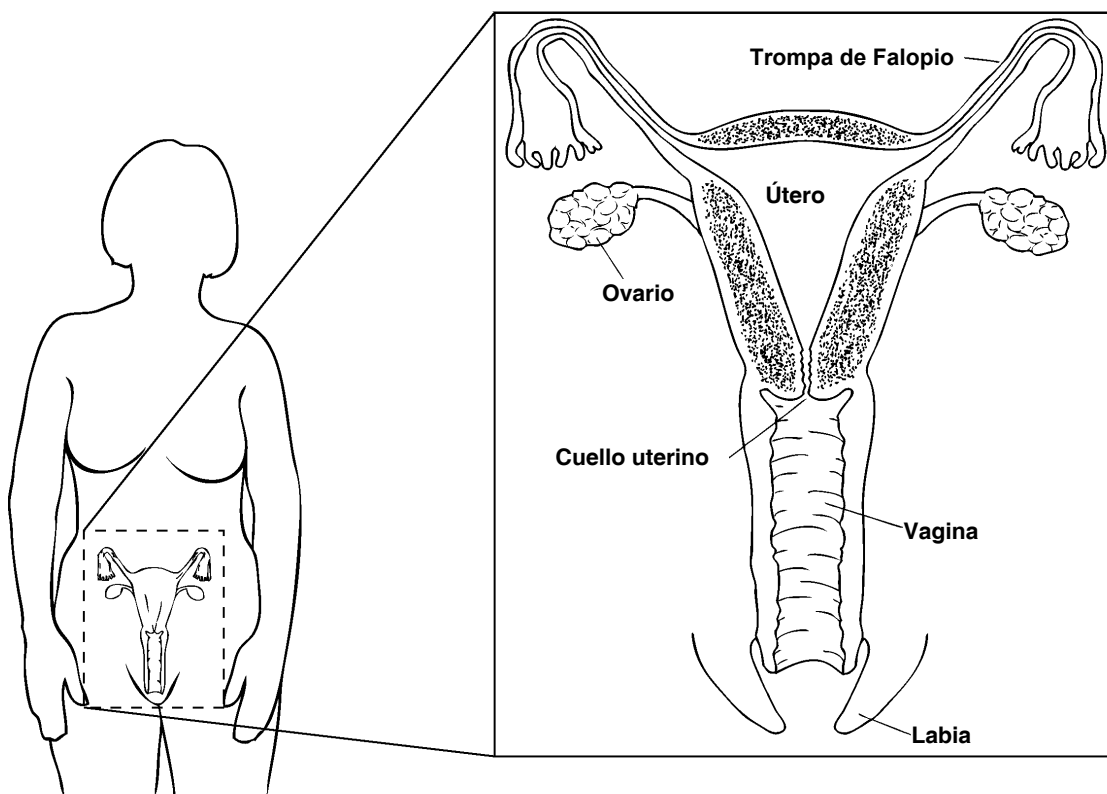

Your Treatment

- Your feet will be placed in stirrups. The doctor will use an instrument called a speculum that will be put into your vagina to keep it open. You may feel some pressure.
- Medicine is used to numb your cervix.
- A solution is put on your cervix to show abnormal cells.
- A magnifying instrument is used to get a close up view of your cervix.
- A fine wire loop is used to remove the abnormal tissue.
- The tissue will be sent to a lab for testing.

Your Care After Treatment

Your cervix should heal completely in a few weeks.

- Rest for the next 2 days.
- You may have some mild cramping.
- You may have some vaginal discharge for about 2 weeks. This is like having a period.

Do not use tampons, have sexual intercourse or douche for 4 weeks. This reduces your risk of bleeding and allows healing to occur.

Call your doctor **right away** if you have:

- Bleeding that soaks a pad in 1 hour
- Severe abdominal cramps or pain
- Chills or fever of 100.5 degrees F or 38 degrees C
- Vaginal discharge that has a foul odor
- Pain not controlled by over the counter pain medicine. Do not take aspirin.

Talk to your doctor or nurse if you have any questions or concerns.

Su tratamiento

- Le pondrán los pies en los estribos. El médico usará un instrumento llamado espéculo, el cual se introducirá en su vagina para mantenerla abierta. Es probable que sienta algo de presión.
- Se usa un medicamento para adormecer su cuello uterino.
- Se aplica una solución en el cuello uterino para mostrar las células anormales.
- Se usa una lupa para ver su cuello uterino más de cerca.
- Se usa una asa de alambre delgado para extirpar el tejido anormal.
- Éste se enviará a un laboratorio para examinarlo.

Su atención después del tratamiento

Su cuello uterino debe sanar completamente en un par de semanas.

- Repose durante los próximos 2 días.
- Es posible que también tenga algunos calambres suaves.
- Puede presentar secreciones vaginales durante un par de semanas. Esto es similar a un período menstrual.

No use tampones, no tenga relaciones sexuales ni use duchas vaginales durante 4 semanas. Esto disminuye su riesgo de sangrado y le permite sanar.

Llame **de inmediato** a su médico si:

- Sangra y empapa una toalla sanitaria en 1 hora.
- Tiene dolor o calambres abdominales agudos.
- Tiene escalofríos o fiebre de 100.5 °F ó 38 °C.
- Tiene secreción vaginal con mal olor.
- Dolor que no se alivia con analgésicos de venta sin receta. No tome aspirina.

Hable con su médico o enfermera si tiene alguna pregunta o inquietud.